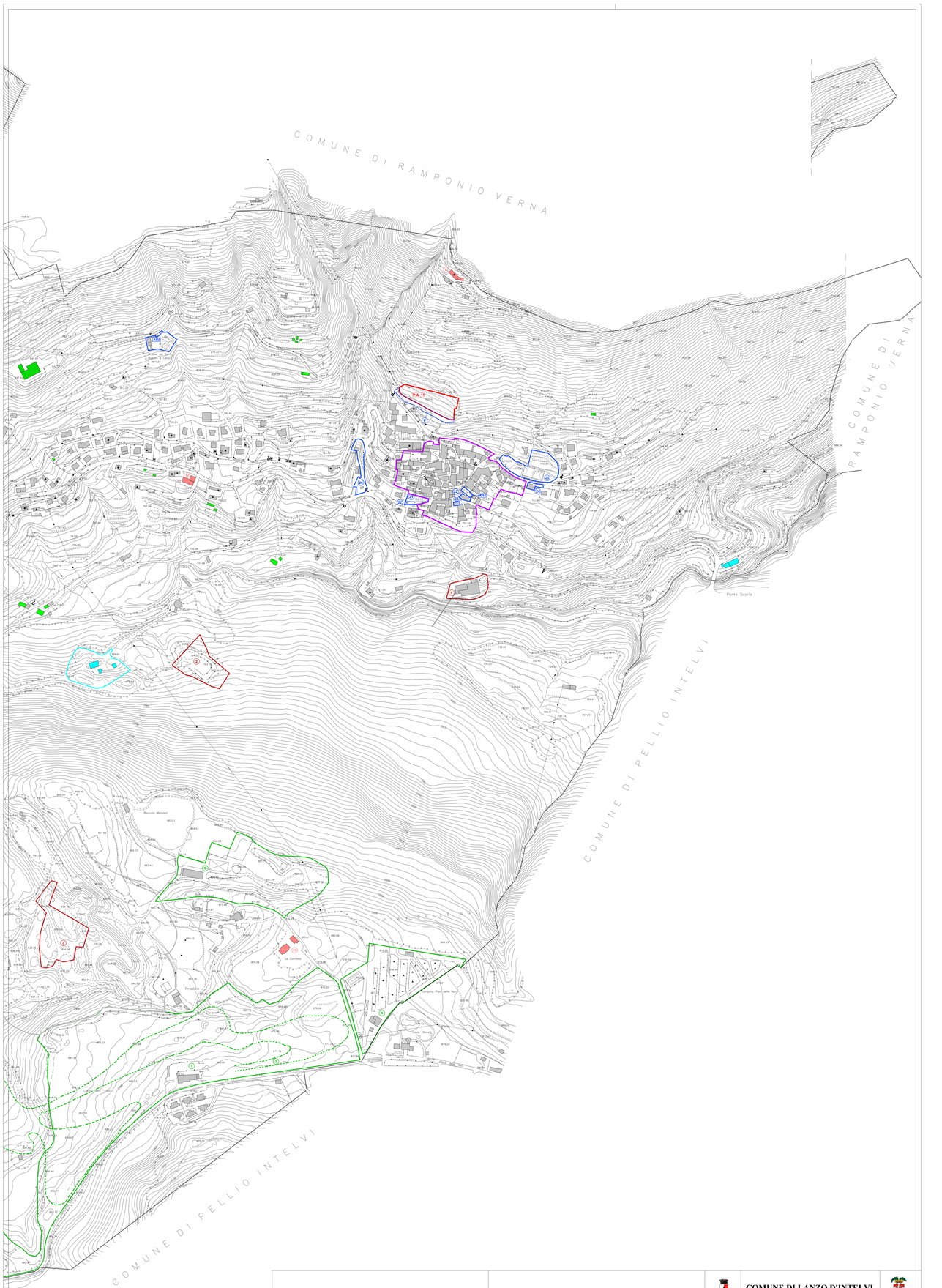

LEGENDA

- CONFINE DI STATO
- CONFINE COMUNALE
- PIANI ATTUATIVI A DESTINAZIONE RESIDENZIALE IN ATTO
  - PA-11
- STRUTTURE E IMPIANTI DI INTERESSE SOVRACOMUNALE
  - 1 GOLF
  - 5 ANELLO SCI NORDICO
  - 6 CAMPEGGIO
  - 8 CENTRO IPPICO
- SERVIZI TECNOLOGICI DI INTERESSE COLLETTIVO
  - 2 PIAZZOLA ECOLOGICA
  - 3 STAZIONE DI COMPOSTAGGIO
  - 4 IMPIANTO DI DEPURAZIONE
- CAVA INERTI
- ATTREZZATURE AL SERVIZIO DELLE FUNZIONI INSEDIATIVE E TURISTICHE – STANDARDS
  - P1 PARCHEGGIO VIA PALLI
  - P2 MUSEO DIOCESANO
  - P3 EDIFICIO PLURIFUNZIONALE
  - P4 EX ASILO
  - P5 CAMPO CALCIO, PARCO GIOCHI, PARCHEGGIO
  - P6 PARCO GIOCHI
  - P7 BOX-LOCALI TECNOLOGICI
  - AR4 CHIESA DI S.MARIA
  - AR5 AREA CIMITERIALE CHIESA DI S.NAZARO E CELSO
- STANDARD IN CESSIONE DA P.A.
  - PA-11 - PARCHEGGIO/VERDE
- EDIFICI RESIDENZIALI E DI SERVIZIO
- STRUTTURE RICETTIVE-ALBERGHIERE E DI RISTORO
  - 11 ALBERGO RONDANINO
  - 12 ALBERGO ALTAVALLE
  - 13 ALBERGO LE CONIFERE
- STRUTTURE PRODUTTIVE, ARTIGIANALI E COMMERCIALI
- STRUTTURE AGRICOLE
- MANUFATTI DI ORIGINE AGRICOLA
- CAPPELLE VOTIVE
- EDIFICI PLURIPIANO (>2)
- EDIFICI ACCESSORI

COMUNE DI LANZO D'INTELVI
PROVINCIA DI COMO

PIANO DEL GOVERNO DEL TERRITORIO

(L.R. n.12 del 11/03/2005)

ELABORATI DESCRITTIVI DELLO STATO DI FATTO

STATO D'USO DEL SUOLO : SCARIA **scala 1:2000**

TAV. 7.3

ADOTTATO CON DELIBERA C.C. N. 20 DEL 19.7.2010
APPROVATO CON DELIBERA C.C. N. 42 DEL 27.12.2010

PROGETTISTI
STUDIO DI ARCHITETTURA ASSOCIATO - CERNOBBIO (CO)
Dott.Arch. SILVANO CAVALLERI
Dott.Arch. ELISABETTA CAVALLERI

IL SINDACO IL SEGRETARIO